



Spigao Insight

Les nouveautés de la plateforme



INSIGHT.SPIGAO

VOTRE NOUVELLE PLATEFORME DE GESTION DES APPELS D'OFFRES BTP

La nouvelle plateforme **Insight Spigao** vous plonge dans un **décor totalement repensé** pour répondre à vos besoins et **optimiser vos chances de remporter des affaires**

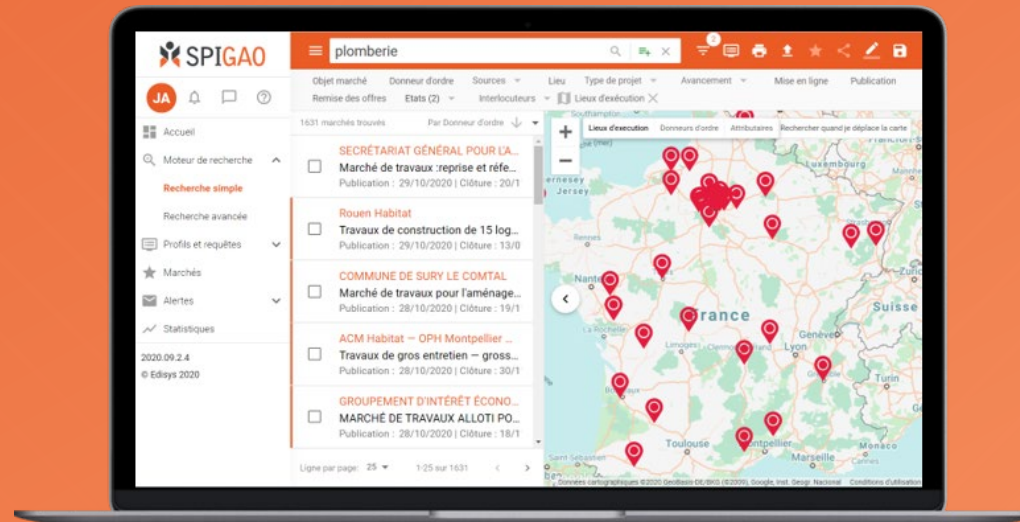

Découvrez une **nouvelle interface** :

- Conviviale et simple d'utilisation,
- Adaptée pour vos usages smartphones et tablettes,
- Personnalisable (champs, vues, icônes ...),
- Connectée (intégration avec votre CRM),
- Avec de nouveaux contenus (projets, attributions...)

UNE SOLUTION PLUS RICHE



MAÎTRISEZ
VOTRE MARCHÉ



GAGNEZ
DU TEMPS



TRAVAILLEZ DE
MANIÈRE
COLLABORATIVE

Après 3 ans de développement,
le nouveau Spigao est arrivé !

Plus riche, plus performant et plus ergonomique, il
remplace Spigao BTP qui sera prochainement arrêté.

Découvrez ici les principales nouveautés...

Fonctionnalités	BTP Spigao	Insight Spigao
<u>Détectez et suivez les projets de travaux</u>	✗	✓
<u>Vision marché</u>	✗	✓
<u>Vision et accès à toutes les pièces du DCE (plan...)</u>	✗	✓
<u>Affectation des marchés</u>	✗	✓
<u>Affinez vos profils de recherche</u>	✗	✓
<u>Personnaliser votre portail (favoris, champs, droits...)</u>	✗	✓
<u>Suivre les avis d'attribution</u>	✗	✓
<u>Analyser votre marché et la concurrence (BI)</u>	✗	✓
<u>Catalogue Formation</u>	✗	✓

LES PROJETS

Sur Insight.Spigao vous pouvez être alerté
des informations **en amont**
des **marchés publics ou privés**.

Et identifier rapidement les
principaux interlocuteurs
(maitre d'œuvre, bureau d'études...).

KATENE SIRET : 38950156000053 10 Avenue des Canuts 69120 Vaulx-en-Velin France Bureau d'études fluides	COGECI SIRET : 95001015700085 10 Avenue des Canuts 69120 Vaulx-en-Velin France Bureau d'études structure
ATELIER DU PONT ARCHITECTES ASSOCIES SIRET : 41266747900031 89 Rue de Reuilly 75012 Paris France +33153332410 +33153332411 adp@atelierdupont.fr Architecte MO	LAURENCE JOUHAUD SIRET : 79460245800018 10 Rue Bonouvrier 93100 Montreuil France Paysagiste

SPIGAO projets privés

28 marchés

Objet marché	Donneur d'ordre	Sources	Lieu	Mise en ligne
Construction d'une concession Mercedes à Amas	VILLEBER	Projet	69	19/07/2021
Construction d'un entrepôt de stockage à Saint-Avoid	SOCIÉTÉ ANONYME SPCM	Projet	57	19/07/2021
Construction d'un entrepôt de stockage à Saint-Avoid	SPCM SA	Projet	57	19/07/2021
Construction d'un entrepôt de stockage à Saint-Avoid	SPCM SA	Projet	57	19/07/2021
Demande d'examen au cas par cas pour la réalisation du projet immobilier "VIVALDI" à Boulogne-Billancourt.	BOUYGUES IMMOBILIER	Projet	92	16/07/2021
Création d'une zone d'aménagement commercial sur la commune de Oye-Plage	STILNOR	Projet	62	16/07/2021
Aménagement de la tranche n°2 d'un lotissement Les Jardins de Goethe, à Sessenheim.	TERRA DUE	Projet	67	16/07/2021
Construction d'un entrepôt de stockage à Saint-Laurent-en-Grandvaux	SOCIÉTÉ CIVILE IMMOBILIÈRE DE BISE	Projet	39	30/06/2021
Construction de bureaux à La Chapelle-sur-Erdre	SOCIÉTÉ CIVILE IMMOBILIÈRE GABINUP	Projet	44	30/06/2021
Construction de 36 logements collectifs à Saint-Julien-lès-Metz	SOCIÉTÉ CIVILE DE CONSTRUCTION VENTE LES HAUTS DE GRIMONT	Projet	57	30/06/2021
Construction d'un ensemble immobilier mixte à Aix-en-Provence	ICADE PROMOTION	Projet	13	30/06/2021

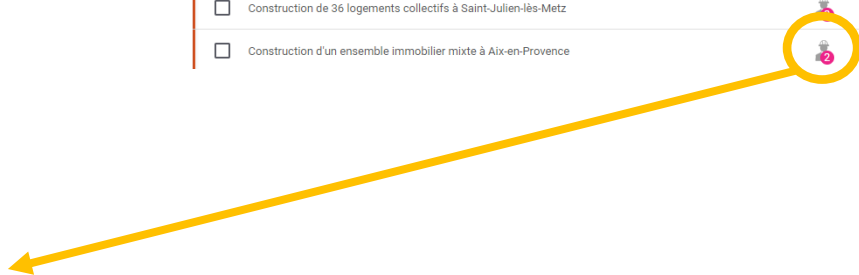

LA VISION MARCHÉ

La vision marché vous permet de visualiser l'ensemble des étapes liées à ce marché :

1 - Le(s) projet(s) lié(s) à ce marché

2 - Le(s) avis d'appels d'offres de ce marché

3 - Le DCE de ce marché

4 - L'avis d'attribution de ce marché

5 - L'ensemble de ces informations sont synthétisées sur l'onglet marché

Les marchés sont actualisés à chaque ajout/modification des pièces DCE ou informations supplémentaires.

Vous pouvez être alerté de l'évolution de chaque marché.

The screenshot shows a web interface for a market titled "Extension et restructuration des ateliers du lycée Jean Moulin aux Andelys (27) - Appel d'offres ouvert - Relance des lots 1, 10 et 12". At the top, there are filters for "Région Normandie", "14 - Calvados", "France", "Lot: 3", "Attribué", and "Interlocuteurs: 2". Below these are five tabs: "LE MARCHÉ", "AVIS D'APPEL D'OFFRE(S)", "AVIS D'ATTRIBUTION(S)", "PROJET", and "DCE". The "LE MARCHÉ" tab is selected and highlighted with a red circle containing the number 5. Below the tabs, the "Donneur d'ordre" section is visible, containing contact information for "Région Normandie" (address, phone, and email). To the right, a "Dates" section lists key dates: "Date de mise en ligne : 14/06/2021", "Date de mise à jour : 05/08/2021 11:21:35", and "Date limite de réception des offres : 13/07/2021 16:00:00". Red circles with numbers 1 through 4 are placed over the tabs and the "Donneur d'ordre" section to correspond to the list items above.

L'ACCÈS À TOUTES LES PIÈCES DU DCE

En cliquant sur l'onglet DCE
de chaque marché

Vous accédez :

- A toutes les pièces du DCE (plans...),
- Aux questions/réponses en lien avec le marché.

Bron (69500) – ZAC La Clairière – îlots G1, G2 – construction de 65 logements locatifs sociaux – de 33 logements en accession sociale et de 85 garages en sous-sol

Lyon Métropole Habitat | 69 - Rhône | France | Lot: 5 | En cours | Interlocuteurs: 6

LE MARCHÉ | AVIS D'APPEL D'OFFRE(S) | **DCE**

Documents DCE DCE Nouveau Mavertir des mise à jou

<input type="checkbox"/>	Nom	Typage	Association	Date de mise en ligne	Poids
<input type="checkbox"/>	2021.06.18 - Planning BRON Terrasses.mpp	Autre	Marché	25/06/2021 14:54:56	1.1 Mo
<input type="checkbox"/>	2021.06.18 - Planning BRON Terrasses.pdf	Autre	Marché	25/06/2021 14:54:56	645.7 ko
<input type="checkbox"/>	21S0036 Acte d'Engagement.doc	Acte d'engagement	Marché	25/06/2021 14:54:56	145.4 ko
<input type="checkbox"/>	21S0036 AE-Annexe 1 Charte faible nuisance.pdf	Acte d'engagement	Marché	25/06/2021 14:54:56	968.4 ko
<input type="checkbox"/>	21S0036 AE-Annexe 2 TMA Bordereau des prix unitaires.docx	Bordereau des prix	Marché	25/06/2021 14:54:56	33.7 ko
<input type="checkbox"/>	21S0036 AE-Annexe sous-traitance.docx	Acte d'engagement	Marché	25/06/2021 14:54:56	17.7 ko
<input type="checkbox"/>	21S0036 AE-Annexe variante autorisée.docx	Acte d'engagement	Marché	25/06/2021 14:54:56	16.0 ko
<input type="checkbox"/>	21S0036 CCAP-Annexe 1 Index de référence pour variation du prix.pdf	Cahier des clauses administratives particulières, Autre	Marché	25/06/2021 14:54:56	139.0 ko
<input type="checkbox"/>	21S0036 CCAP-Annexe 10 Panneau de chantier-Gestion et maintenance du panneau.pdf	Cahier des clauses administratives particulières, Autre	Marché	25/06/2021 14:54:56	54.1 ko
<input type="checkbox"/>	21S0036 CCAP-Annexe 11 Panneau de chantier-Procédure récup charte.pdf	Cahier des clauses administratives particulières, Autre	Marché	25/06/2021 14:54:56	645.6 ko
<input type="checkbox"/>	21S0036 CCAP-Annexe 2 Liste des pièces APD.pdf	Cahier des clauses administratives particulières, Autre	Marché	25/06/2021 14:54:56	159.8 ko
<input type="checkbox"/>	21S0036 CCAP-Annexe 3 Modalités pratiques de coopération.pdf	Cahier des clauses administratives particulières, Autre	Marché	25/06/2021 14:54:56	274.2 ko

L'AFFECTATION DES MARCHÉS

Mes marchés

Objet marché Donneur d'ordre Sources Lieu Mise en ligne Etats Affectés par Affectés à Interlocuteurs Favoris

20 marchés

Objet du marché	Donneur d'ordre	Sources	Lieu	Mise en ligne	Etat	Doc	Affectés par	Affectés à	Actions
<input type="checkbox"/> 20s0040 - Drm - Sder - Visite d'appuis immergés d'Ouvrages...	Département de la Moselle	BOAMP, JOUE, Presse et internet	57	08/04/2020	✓			Tanguy BRIEZ	
<input type="checkbox"/> Assainissement EAUX USEES - Travaux d'extension Program...	SIDEALF	Presse et internet	62	13/01/2021					
<input type="checkbox"/> TRAVAUX DE VOIRIES RUE DE L'ABBE NOEL	COMMUNE PRESLES EN BRIE	Presse et internet	77	13/01/2021			Christophe ROSAIN	Christophe ROSAIN, Marjolaine WEBER	
<input type="checkbox"/> TRAVAUX RELATIFS AU DÉVOIEMENT DU RÉSEAU...	COMMUNAUTÉ DE COMMUNES ARGENTAN INTERCOM	Presse et internet	61	13/01/2021					
<input type="checkbox"/> Travaux d'aménagement de voirie au giratoire de l'hôpital	COMMUNE DE LANDERNEAU	Presse et internet	29	06/04/2020			Christophe ROSAIN	Christophe ROSAIN	
<input type="checkbox"/> Reconstruction du réseau...	COEUR D'ESSONNE AGGLOMERATION	Projet	91	16/10/2020					
<input type="checkbox"/> MISSION ETUDE GEOTECHNIQUE...	SEM IMMOBILIÈRE DU BAS-RHIN	Presse et internet	67	06/04/2020					
<input type="checkbox"/> Aménagement entrée	COMMUNE DE RBIE	Presse et internet	16	07/04/2020					

Lignes par page 25 1-20 sur 20

Vous pouvez affecter chaque marché à **une personne ou plusieurs personnes**.

La(les) personne(s) affectée(s) recevra(ont) automatiquement **une notification**.

AFFINER VOS PROFILS DE RECHERCHE

De **nouveaux critères** de disponibles pour affiner encore plus votre recherche.

Mots-clés

Plus de critères

Données du marché communes à plusieurs sources

Type de date: Toutes dates

Période: Depuis les 30 derniers jours

Etat: Futur, En cours

Types de contenu et sources:

- Avis d'appel d'offres
- BOAMP
- JOUE
- Presse et Internet
- Projet

Donneur(s) d'ordre

Plus de critères

Lieu d'exécution

Plus de critères

Appel d'offres

Classification(s) (CPV)

AJOUTER

Rechercher aussi des marchés sans aucun CPV

Projets

Destination du projet

AJOUTER

Surface de plancher (SdP)

PERSONNALISER VOTRE PORTAIL

AJOUTER DES CHAMPS PROPRES À VOTRE ENTREPRISE



Ces **champs personnalisés** (zone de texte, liste déroulante ...) vous permettent de renseigner les informations propres à votre entreprise.

Ceux-ci sont visibles et modifiables par les autres utilisateurs.

Champs personnalisés du marché

Montant	Estimation 1 250 000€	21/100
DCE	DCE reçu	10/100
Motifs NoGo		
Conclusion		
Visite de chantier obligatoire	oui	34/100
Début des travaux	01/09/2023	10/100
Commentaire	Trouver un cotraitant pour dallage	34/100
Choix multiples		

ANNULER VALIDER

Donneur d'ordre
SOCIÉTÉ PAR ACTIONS SIMPLIFIÉE KAUFMAN ET BROAD RHÔNE-ALPES
19 RUE DOMER 69007 LYON 7EME France
SIRET : 48526549000030

Détail des lots
22 lots

Numéro du lot : 0a
Objet : DESAMIANTAGE
Attribution : Ce lot n'a pas encore été attribué

Numéro du lot : 0b
Objet : DEMOLITION
Attribution : Ce lot n'a pas encore été attribué

Dates
Date de mise en ligne : 15/05/2020
Date de mise à jour : 26/05/2020 16:26:38
Date limite de réception des offres : 01/07/2020 12:00:00
Vous ne pouvez plus répondre au marché
Date de publication : 26/05/2020

Infos marché
État : Échu
Type(s) de marché : Travaux
Mode de passation : Autre

Localisation

LES FAVORIS

Mes marchés									
Objet marché	Donneur d'ordre	Sources	Lieu	Mise en ligne	Etats	Affectés par	Affectés à	Interlocuteurs	Favos
20 marchés dont 1 sélectionné									
<input type="checkbox"/>	Objet du marché	↓	Donneur d'ordre	↓	Sources	Lieu	Mise en ligne	↓	Etat
<input type="checkbox"/>	TRAVAUX RELATIFS AU DÉVOIEMENT DU RÉSEAU...	👑	COMMUNAUTÉ DE COMMUNES ARGENTAN INTERCOM	Presse et internet	61	13/01/2021	📅		
<input checked="" type="checkbox"/>	Travaux d'aménagement de voirie au giratoire de l'hôpital	👍	COMMUNE DE LANDERNEAU	Presse et internet	29	06/04/2020	📅		
<input type="checkbox"/>	Reconstruction du réseau...	👑	COEUR D'ESSONNE AGGLOMERATION	Projet	91	16/10/2020	🕒		
<input type="checkbox"/>	MISSION ETUDE GEOTECHNIQUE...	👍	SEM IMMOBILIÈRE DU BAS-RHIN	Presse et internet	67	06/04/2020	📅		
<input type="checkbox"/>	Aménagement entrée Sud du bourg de Brie	👍	COMMUNE DE BRIE	Presse et internet	16	07/04/2020	📅		
<input type="checkbox"/>	Travaux de réparations ponctuelles de la chaussée en...	👑	DEPARTEMENT DE LA VIENNE	Presse et internet	86	13/01/2021	📅		
<input type="checkbox"/>	TRAVAUX D'AMENAGEMENT PISTE CYCLABLE ROUTE DU...	👁️	COM COMMUNES VAL CHAMONIX MONT BLANC	BOAMP, Presse et internet	74	20/05/2021	📅		
<input type="checkbox"/>	Fourniture et pose de conteneurs semi-enterrés et...	👍	Communauté de communes des Coevrons	BOAMP, JOUE, Presse et internet	53	08/04/2020	✅		

- A archiver
- A suivre
- A suivre
- A traiter
- Candidature envoyée
- CRM
- En cours
- Gagné
- Go
- Hors cible
- NoGo
- Perdu
- Planning
- Visite à planifier

Les favoris vous permettent de définir tous les **statuts de vos marchés** (Go, NoGo, Gagné, Perdu...)

Ces statuts étant propres à chaque entreprise, vous pouvez les **personnaliser** afin qu'ils soient **en adéquation avec vos besoins**.

Grands choix d'icônes
et couleurs dans la bibliothèque fournie

LES DROITS



Gestion fine des **droits liés aux utilisateurs** de votre entreprise
Possibilité de reproduire l'**organigramme de votre entreprise**

Exemple d'une organisation avec une répartition géographique :

INFORMATIONS UTILISATEURS **GROUPES D'UTILISATEURS** CONFIGURATION





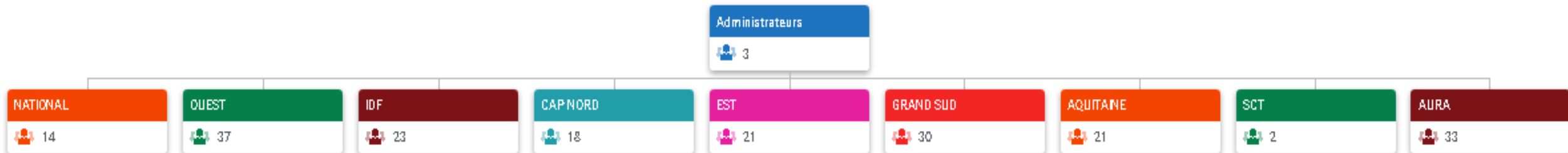

Recherche un groupe



LES AVIS D'ATTRIBUTION

Identification des attributaires par lot et montants attribués Accès à l'avis d'attribution publié

Fourniture et pose de conteneurs semi-enterrés et enterrés pour la collecte des déchets ménagers résiduels et tri sélectif 

 Communauté de communes des Coevrons  53 - Mayenne  France  Marché sans lot  Attribué

LE MARCHÉ

AVIS D'APPEL D'OFFRE(S)

AVIS D'ATTRIBUTION(S)

DCE

Attributaire(s)

 Raison sociale : **SARL THIERRY LEMEE TP**
SIRET : 48499957800038
Adresse : 53150 LA CHAPELLE RAINSOUIN France
Montant attribué : 344282 €

Détails du marché

Description :
Fourniture et pose de conteneurs semi-enterrés et enterrés pour la collecte des déchets ménagers résiduels et tri sélectif

Objet secondaire :
Fourniture et pose de conteneurs semi-enterrés et enterrés pour la collecte des déchets ménagers résiduels et tri sélectif

Critères d'attribution :
valeur technique - Critère de qualité : 60 %
Critère de prix : 30 %
environnemental et social - Critère de qualité : 10 %

État : Attribué

Référence : 166413-2020

Type(s) de marché : Fournitures

Mode de passation : Procédure ouverte

Code(s) CPV :
44613800 : Conteneurs à déchets

Descripteur(s) BOAMP :
Conteneur, poubelles
Conteneur

 Marché reconductible : Oui

Marché accord-cadre : Non

Marché à variante : Non

Marché à tranche : Non

Durée du marché ou délai d'exécution : 12 mois

Nombre d'offres reçues : 3

ANALYSER VOTRE MARCHÉ ET LA CONCURRENCE

UNE VISION DYNAMIQUE DE VOTRE MARCHÉ

Grâce à la Business Intelligence, maîtrisez toutes les informations de votre marché pour prendre les bonnes décisions.

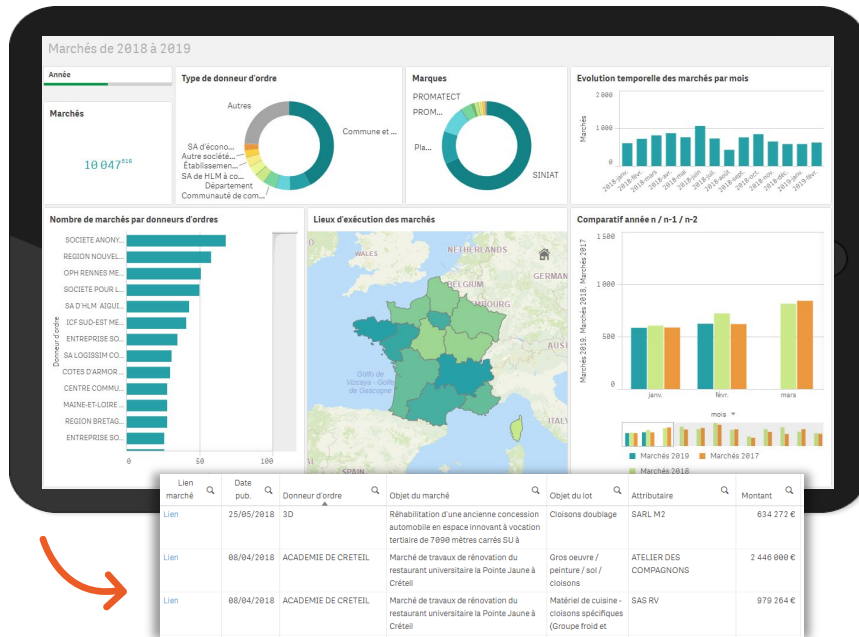

Mesurez le volume des marchés sur une période donnée.



Localisez les zones les + dynamiques aux niveaux national, régional et local.



Identifiez les acteurs les + influents du moment : **donneurs d'ordres, prescripteurs (architectes, BE, économistes...), fournisseurs.**



Mesurez les taux de pénétration de vos produits, de vos marques et ceux de la concurrence.



Maîtrisez la concurrence grâce à des milliers de données : parts de marché, clients, politique tarifaire, marchés gagnés...



Comparez l'évolution des marchés par année/mois. Identifiez la saisonnalité.

Passez de la vision macro à la vision micro, avec le détail de chaque marché

Possibilité d'export Excel pour une exploitation interne

FORMATIONS

CONTINUER À VOUS FORMER

Les catalogues formations

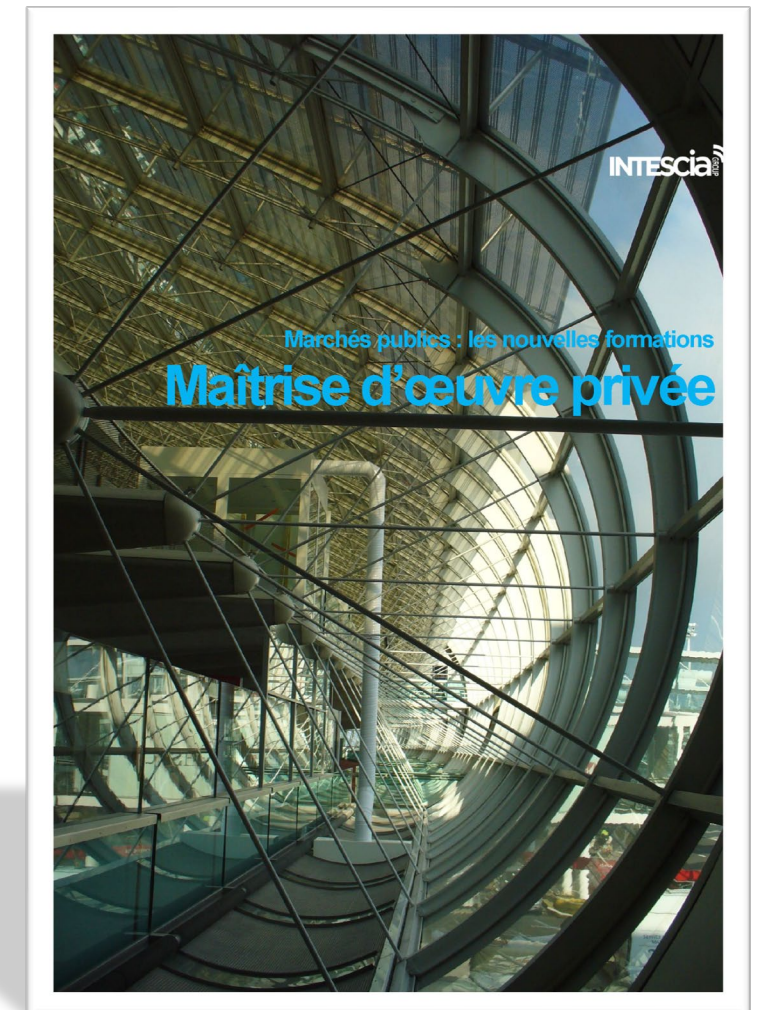

NOUS CONTACTER

Nous vous rappelons que le Service Expérience Client Spigao se tient à votre disposition de 9h00 à 17h30 pour :

- Répondre à l'ensemble de vos questions
- Vous guider dans votre utilisation quotidienne
- Vous accompagner à personnaliser Insight Spigao pour vous et votre entreprise

Le Service Expérience Client Spigao est joignable via :



Chat

[Echanger avec un opérateur](#)



Email

support@spigao.com



Téléphone

05 62 57 70 41

Pour un meilleur traitement de vos demandes, nous vous conseillons de privilégier le chat ou le mail.

EN SAVOIR PLUS SUR INSIGHT SPIGAO

Ceci n'est qu'un bref aperçu d'Insight Spigao.

Vous pouvez découvrir l'ensemble des fonctionnalités du portail Insight Spigao via nos différents supports :



Sessions webinaires

Inscrivez-vous à l'un des webinaires dispensés une fois par semaine à nos clients



Replay webinaire

Regardez le replay du webinaire « Initiation et prise en main d'Insight Spigao »



Aide en ligne

Rendez-vous sur l'aide en ligne <https://support-insight.spigao.com/>